Iławskie Przedsiębiorstwo Budowlane "IPB" Sp. z o. o.
Biuro Dewelopera; Al. Obrońców Tobruku 15, lok. nr 5, Olsztyn
kom. +48 695 250 787; kom. 603 607 393
mail: deweloper.olsztyn@ipbilawa.com.pl

Lokal mieszkalny nr 12 w budynku nr B1 przy ulicy Zamenhofa w Olsztynie

Rzut mieszkania, skala 1:100

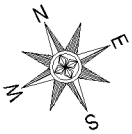

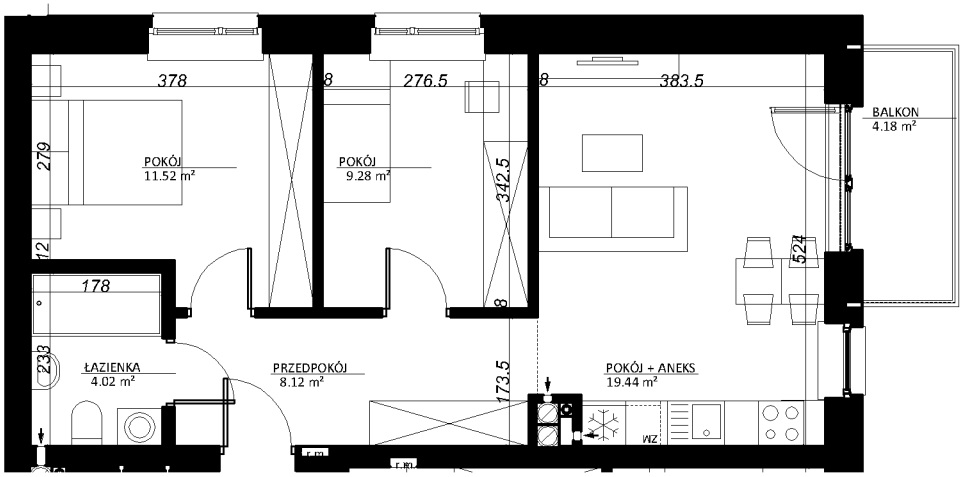

Oznaczenia

r.m. - rozdzielnica mieszkaniowa

Rzut II PIĘTRA budynku z zaznaczeniem położenia lokalu mieszkalnego

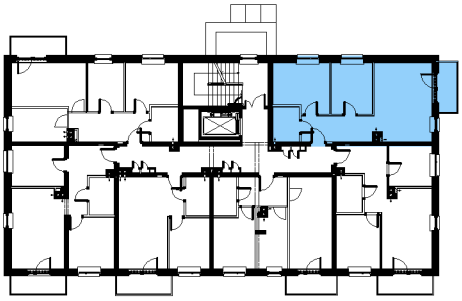

OPIS LOKALU	
TYP LOKALU	3P+A
KONDYGNACJA	II PIĘTRO
POMIESZCZENIA	
PRZEDPOKÓJ	8,12 m^2
ŁAZIENKA	4,02 m^2
POKÓJ	11,52 m^2
POKÓJ	9,28 m^2
POKÓJ + ANEKS	19,44 m^2
P. UŻYTKOWA*	52,38 m^2
BALKON	4,18 m^2

* wszystkie wymiary i powierzchnie podane są w świetle wykończonych ścian - wg PN-ISO 9836:2015
** przedstawione wyposażenie mieszkania i stolarka drzwiowa wewnętrzna stanowi rozwiązanie poglądowe i nie jest przedmiotem umowy
*** rzut stanowi rysunek poglądowy; szczegółowe rozwiązania architektoniczne i konstrukcyjne zawarte są w projekcie budowlanym stanowiącym załącznik do pozwolenia na budowę